



Tilemann - Hort

SPEISEPLAN

vom 16.05.22-20.05.22

Montag

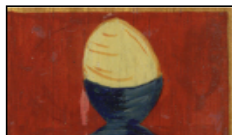

**Schupfnudeln
Apfelmus
Obst**

enthält: a,c

Dienstag

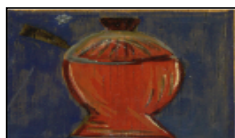

**Hackkohl
Kartoffeln
Obst und Gemüsesticks**

enthält:

Mittwoch



**WUNSCHESSEN
2c/2d**

enthält: a,c

Donnerstag

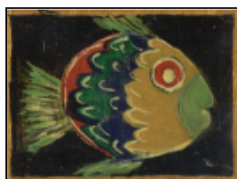

**Backfisch
Kartoffelpüree
Salat**

enthält: a,c,d,g

Freitag



**Kartoffelsuppe
mit Würstchen
Eis**

enthält: g,i

ZUSATZSTOFFE

- | |
|--------------------------------|
| 1: Antioxidationsmittel |
| 2: Backtriebmittel |
| 3: Emulgator |
| 4: Farbstoff |
| 5: Festigungsmittel |
| 5: Feuchthaltemittel |
| 6: Füllstoff |
| 7: Geliermittel |
| 8: Geschmacksverstärker |
| 9: Konservierungsstoff |
| 10: Mehlbehandlungsmittel |
| 11: Modifizierte Stärke |
| 12: Säuerungsmittel |
| 13: Säureregulator |
| 14: Schaumverhüter |
| 15: Schmelzsalz |
| 16: Stabilisator |
| 17: Süßungsmittel |
| 18: Trägerstoff |
| 19: Treibgas/Verdickungsmittel |
| 20: Trennmittel |
| 21: Überzugsmittel |
| 22. Verdickungsmittel |

ALLERGENE

- | |
|--------------------------------------|
| a: <i>Glutenhaltiges Getreide</i> |
| b: <i>Krebstiere</i> |
| c: <i>Eier</i> |
| d: <i>Fisch</i> |
| e: <i>Erdnüsse</i> |
| f: <i>Sojabohnen</i> |
| g: <i>Milch</i> |
| h: <i>Schalenfrüchte</i> |
| i: <i>Sellerie</i> |
| j: <i>Senf</i> |
| k: <i>Sesamsamen</i> |
| l: <i>Lupinen</i> |
| m: Weichtiere |
| n: <i>Schwefeldioxid und Sulfite</i> |

Kinderrestaurant



in der Schule
Hasselbrook
SPEISEPLAN



16.05.22-20.05.22

Montag



**Schupfnudeln
Apfelmus
Obst**

enthält: a,c

Dienstag



**Hackkohl
Kartoffeln
Obst und Gemüsesticks**

enthält:

Mittwoch



**WUNSCHESSEN
2c/2d**

0

enthält: a,c

Donnerstag



**Backfisch
Kartoffelpüree
Salat**

0

enthält: a,c

0

Freitag



**Kartoffelsuppe
mit Würstchen**

enthält: g,i

0

e: Erdnüsse
f: Sojabohnen
g: Milch
h: Schalenfrüchte
i: Sellerie
j: Senf
k: Sesamsamen
l: Lupinen
m: Weichtiere